Nähme ich Flügel

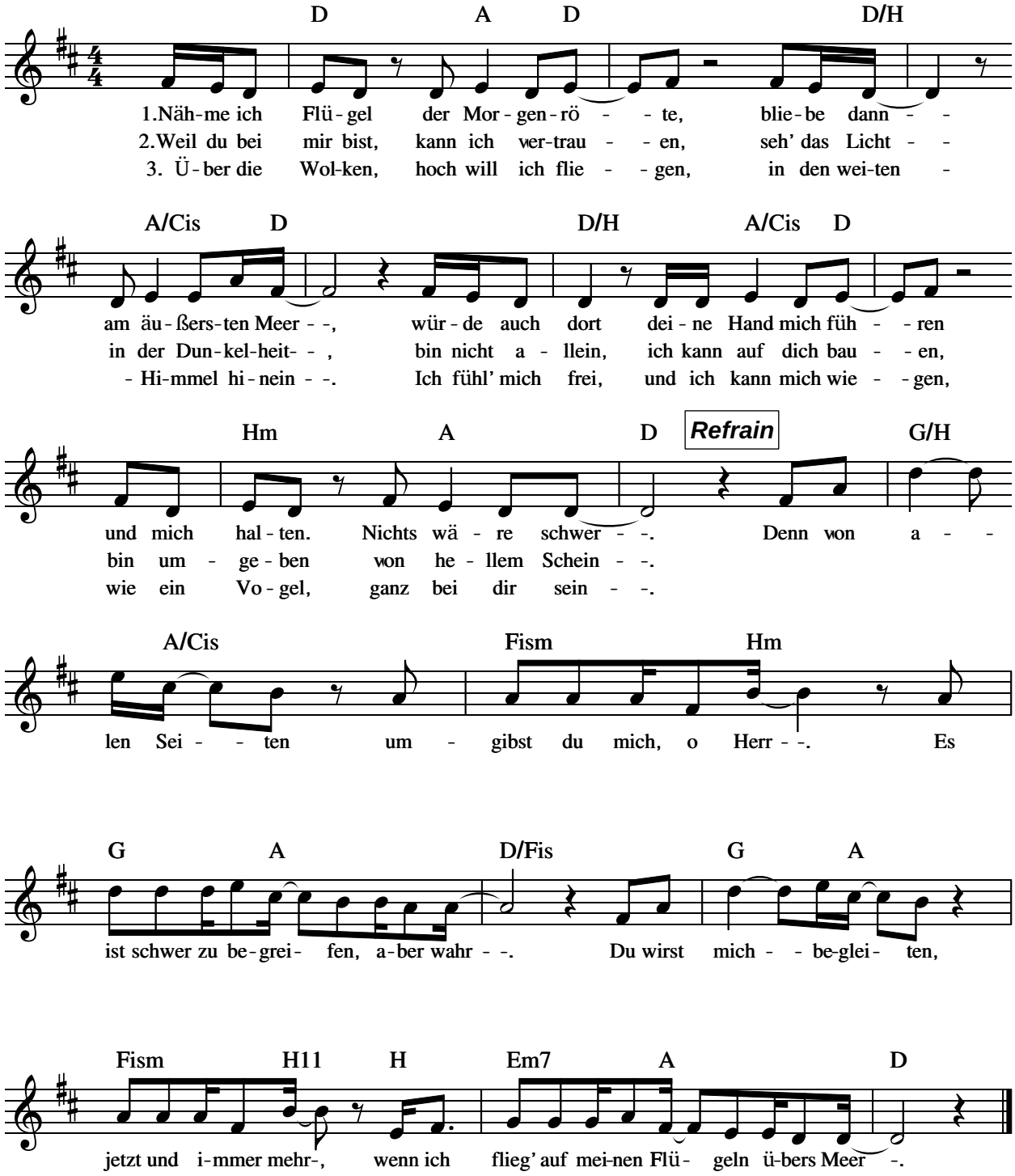

Melodie: Eva-Maria Beck
Text: Eva-Maria Beck nach Psalm 139

Dieses Werk wurde unter Creative Commons Attribution-ShareAlike 4.0 International License veröffentlicht. Nähere Informationen erhalten Sie unter http://creativecommons.org/licenses/by-sa/4.0/.